

ΕΠΙΦΑΝΕΙΕΣ ΙΔΙΟΚΤΗΣΙΑΣ				
ΣΤΑΘΜΗ	ΝΟΜΙΜΗ ΥΦΙΣΤΑΜΕΝΗ ΕΠΙΦΑΝΕΙΑ ΒΑΣΕΙ ΤΗΣ ΥΠ' ΑΡΙΘΜ. 2123/08 ΟΙΚ. ΑΔΕΙΑΣ	ΑΥΘΑΙΡΕΤΗ ΕΠΙΦΑΝΕΙΑ ΚΥΡΙΩΝ ΧΩΡΩΝ	ΑΥΘΑΙΡΕΤΗ ΕΠΙΦΑΝΕΙΑ ΚΥΡΙΩΝ ΧΩΡΩΝ ΜΕ ΜΕΙΟΤΙΚΟ ΣΥΝΤΕΛΕΣΤΗ 30%	ΣΥΝΟΛΙΚΗ ΕΠΙΦΑΝΕΙΑ
Υπόγειο	0.00m ²	0.00m ²	268.50m ²	268.50m ²
Ισόγειο	102.00m ²	23.80m ²	0.00m ²	125.80m ²
Α' Όροφος	96.35m ²	25.15m ²	0.00m ²	121.50m ²
Σύνολος	0.00m ²	85.30m ²	0.00m ²	85.30m ²
ΣΥΝΟΛΟ	198.35m ²	134.25m ²	268.50m ²	601.10m ²

Σημείωση: Η νομίμη επιφάνεια έχει υπολογιστεί από το εγκεκριμένο Διάγραμμα Καλύψης και της κατοχής της οικοδομικής άδειας.

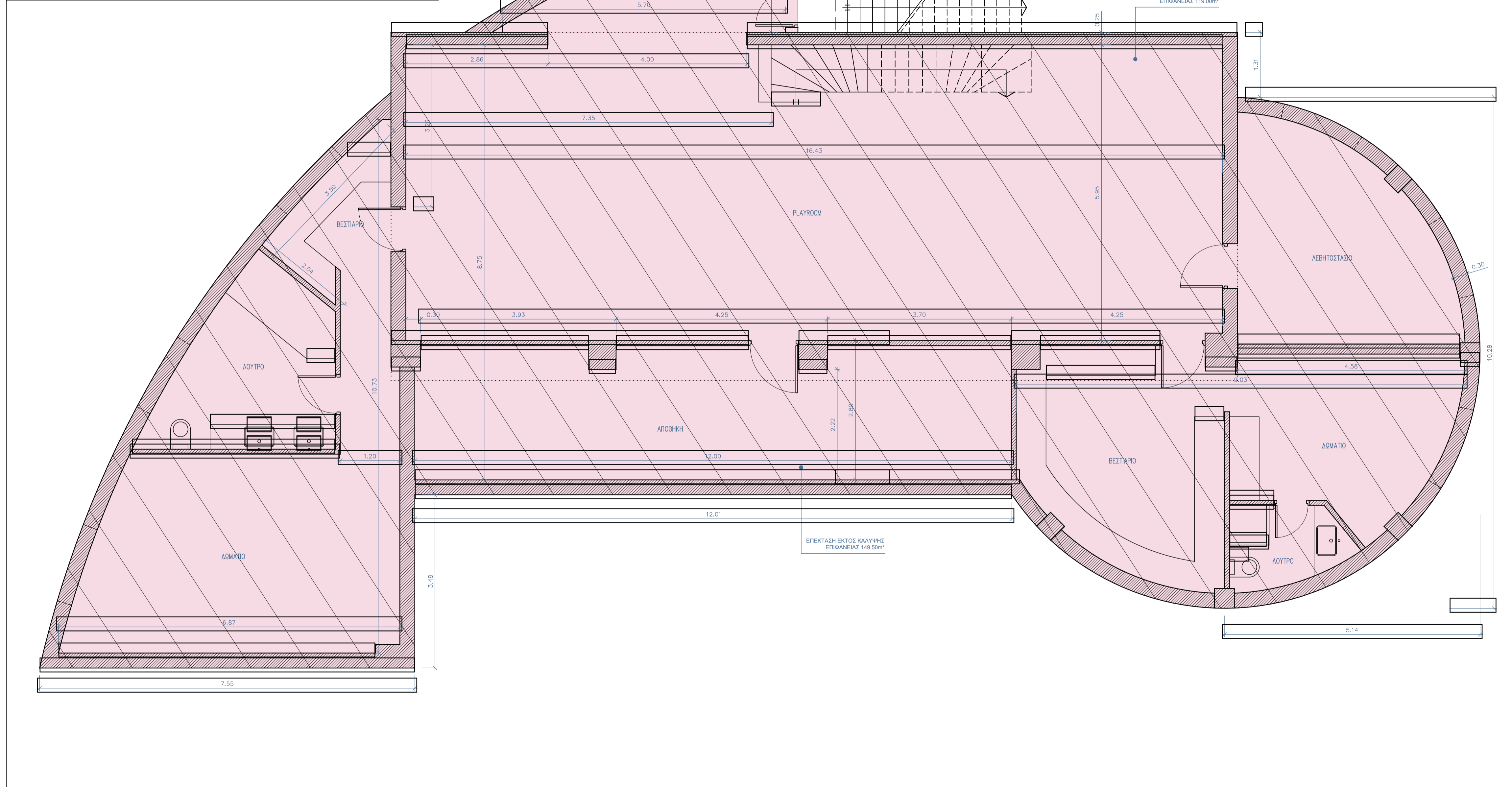

ΥΠΟΜΝΗΜΑ ΣΥΜΒΟΛΙΣΜΩΝ			
	Φέρων Όργ.	Τελική Στάθμη: +0.10	Ένδειξη Στάθμης
	Τοιχοποιία	Στάθμη Μισών: +0.00	
	Αυθαιρέτη Περιαγή	Θύρα: 01	Παράθυρο: 02
	Παραβάσεις βάσει αναλυτικού προϋπολογισμού	Υψος Πόκο: 2.20	Υψος Ύψος: 1.90
		Αριθ. Αεττ: 1	Αριθ. Στθ: 1

ΓΕΝΙΚΕΣ ΠΑΡΑΤΗΡΗΣΕΙΣ

1. -

ΛΩΛΟΣ ΜΙΧΑΗΛ
ΠΟΛΙΤΙΚΟΣ ΜΗΧΑΝΙΚΟΣ

ΓΜΩΛΟΤ 8 & ΒΟΣΠΟΡΟΤ 103 - ΒΥΡΩΝΑ
Τ.Κ. 16233 ΤΗΛ 210 7649610 FAX: 210 7649612
email: lolosmk@gmail.com

Έργα:
ΤΑΚΤΟΠΟΙΗΣΗ ΑΥΘΑΙΡΕΤΩΝ
ΚΑΤΑΣΚΕΥΩΝ ΒΑΣΕΙ Ν.4495/17 -
ΣΕ "ΔΙΩΡΟΦΗ ΚΑΤΟΙΚΙΑ ΜΕ ΥΠΟΓΕΙΟ"

ΕΡΓΟΔΟΤΗΣ
ΑΦΟΙ ΙΩΑΚΕΙΜΙΔΗ ΑΕΕ

ΤΟΠΟΘΕΣΙΑ
ΘΕΣΗ "ΟΛΥΜΠΟΣ Π.Ο. ΑΡΕΤΣΟΥ"
ΟΔΟΣ ΕΥΚΑΛΥΠΤΩΝ -
ΑΡ. ΚΛΗΡΟΥ 679 - ΔΙΑΝΟΜΗΣ 1936
ΔΗΜΟΣ ΛΑΥΡΕΩΤΙΚΗΣ (ΚΕΡΑΤΕΑ)

ΘΕΜΑ ΣΧΕΔΙΟΥ
ΚΑΤΟΨΗ ΥΠΟΓΕΙΟΥ

ΚΛΙΜΑΚΑ
1 : 50

ΑΡΙΘΜΟΣ ΣΧΕΔΙΟΥ
A 1

ΗΜΕΡΟΜΗΝΙΑ
ΣΕΠΤΕΜΒΡΙΟΣ
2022

ΣΦΡΑΓΙΔΑ - ΥΠΟΓΡΑΦΗ

ΛΩΛΟΣ Χ. ΜΙΧΑΗΛ
ΔΙΠΛΩΜ. ΠΟΛΙΤΙΚΟΣ ΜΗΧΑΝΙΚΟΣ
ΜΕΛΟΣ Τ.Ε.Ε. ΑΡ. ΠΡΩΤ. ΚΩΔ. 96238
ΒΟΣΠΟΡΟΥ 103 ΒΥΡΩΝΑ Τ.Κ. 16233
ΑΦΜ: 066805450

ΥΠΕΥΘΥΝΗ ΔΗΛΩΣΗ

Ο υπογράφων μηχανικός Λώλος Μιχάλης δηλώνω ότι το παρόν σχεδιάγραμμα συνοδεύει την με Αύξοντα Αριθμό δήλωση περαιωμένης υπαγωγής στις διατάξεις του Ν.4495/2017, με Αύξοντα Αριθμό Πρωτοκόλλου και Μοναδικό Ηλεκτρονικό Κωδικό Ελέγχου και είναι ταυτόσημο με αυτό που έχει εισαχθεί στο πληροφοριακό σύστημα. Επίσης όλα τα λοιπά απαιτούμενα δικαιολογητικά στοιχεία, έχουν υποβληθεί στο πληροφοριακό σύστημα.